

siga intentando...

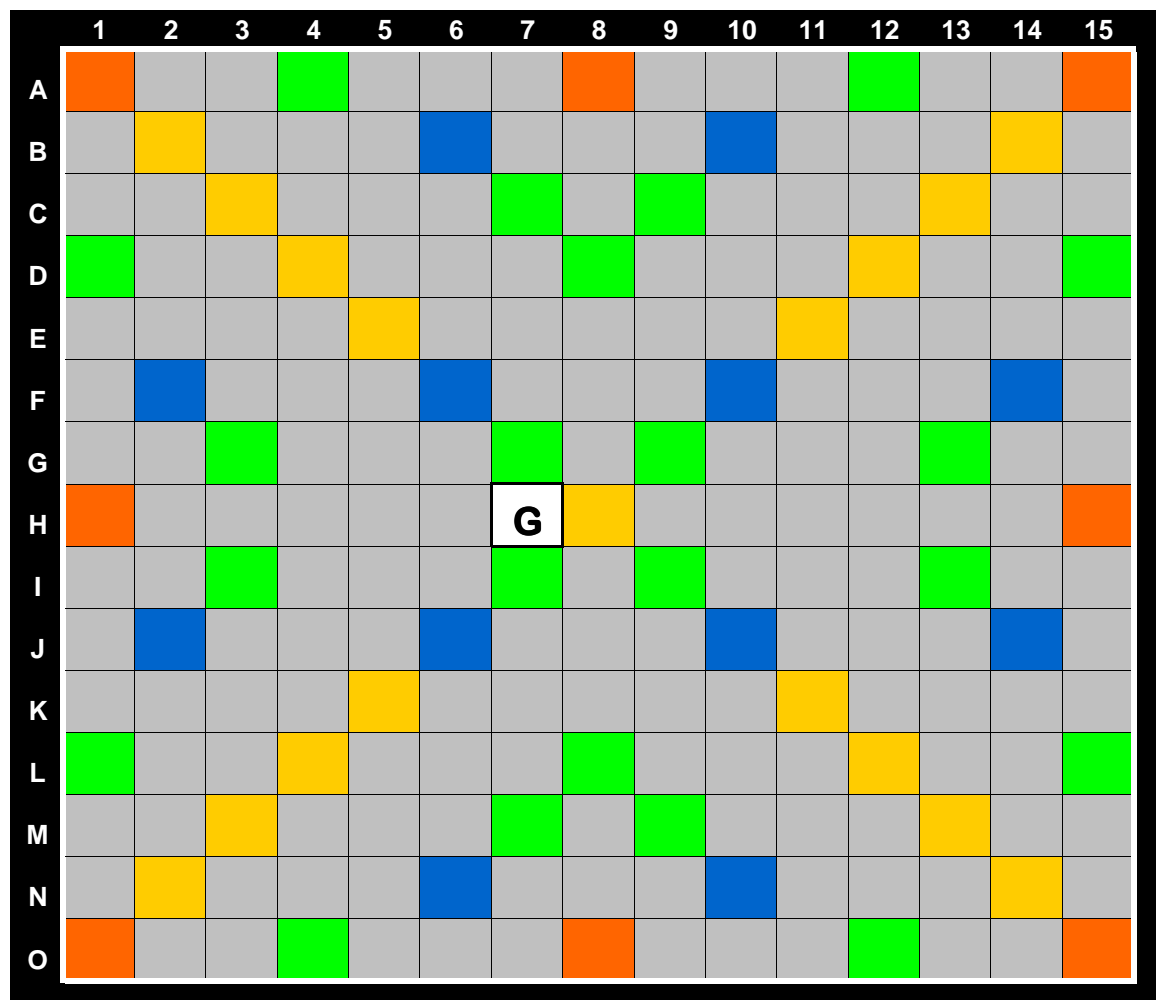

- A** Popular tintorería local (■)
B Río italiano
C Malogrado cantante popular, actuó por última vez en CB / Primera dama
D
E Danza sabrosa / Apellido del administrador de la Soc Anónima City Bell
F Primer palabra de nuestro Himno / La más popular enfermera de CB
G
H Primitivo camino entre Bs As y La Plata (■) / Barrio con reminiscencia oriental (■)
I
J Ruta Provincial 14
K Prefijo relacionado con el cuidado del ambiente
L Estación del año que comienza con un solsticio (noche más corta)
M El primero, el número uno / Una calle con nombre de gobernador
N Religiosa que actuó en CB, un hospital de La Plata lleva su nombre (María)
O Edificio ya demolido ubicado en calle 5 entre Cantilo y 13 (■) / ... y arena (■)
- 1** Se utiliza para observar aves (■)
2 Negación / Danza de tres tiempos
3 Resuelven el cruce de los caminos con los arroyos (plural)
4 Faraón y radio vecina
5 Distingue a nuestra autobomba de otros vehículos parecidos / Nota musical y artículo
6
7 Joven asociación de CB en defensa de la identidad / Prócer y ruta nacional / Nota musical
8 Símbolo químico del Cobalto
9 ¿Qué era "El Pucho"? / Pájaro
10 Club ... y Golf / Prefijo que significa que no hay otros, que hay sólo uno.
11 Segunda nota musical / Marca local de soda / Sigla de una categoría de automovilismo
12 Ciudad italiana que en CB fue un lugar de esparcimiento
13 Propiedad construída por Jorge Bell en 1879 sobre calle 20
14 Localidad vecina, primitiva estación de ferrocarril de La Plata
15 Arroyo festivo de la zona (■)